OBJEKTOVÁ SKLADBA

SO 01 – RODINNÝ DOM S PRÍSLUŠENSTVOM
SO 02 – STUDŇA (VŔTANÁ)
SO 03 – PRÍPOJKA NN
SO 04 – AREÁLOVÁ NESPEVNENÁ PLOCHA

POZNÁMKY:

- PRED REALIZÁCIOU STAVEBNÝCH PRÁC PREVIESŤ SKRYVKU ORNICE V HRÚBKE VRSTVY min. 200 mm, ORNICA DOČASNE UMIESTNENÁ V BLÍZKOSTI STAVBY NA PARCELE STAVEBNÍKA, PO DOKONČENÍ STAVBY POUŽITÁ NA TERÉNNE ÚPRAVY
- DOKUMENTÁCIA JE SPRACOVANÁ NA ZÁKLADE OBHLIADKY DOTKNUTÉHO ÚZEMIA, POLOHOPISNÉHO A VÝŠKOPISNÉHO ZAMERANIA, POŽIADAVIEK STAVEBNÍKA
- VŠETKY PRÁCE VYKONÁVAŤ V SÚLADE S PLATNÝMI NORMAMI A TECHNOLOGICKÝMI PREDPISMI VÝROBCOV STAVEBNÝCH MATERIÁLOV
- VŠETKY PRÁCE JE NUTNÉ REALIZOVAŤ PODĽA PLATNEJ PROJEKTOVEJ DOKUMENTÁCIE, V PRÍPADE NEZROVNALOSTÍ MEDZI JEDNOTLIVÝMI ČASŤAMI PROJEKTOVEJ DOKUMENTÁCIE JE POTREBNÉ NEODKLADNE KONTAKTOVAŤ PROJEKTANTA.

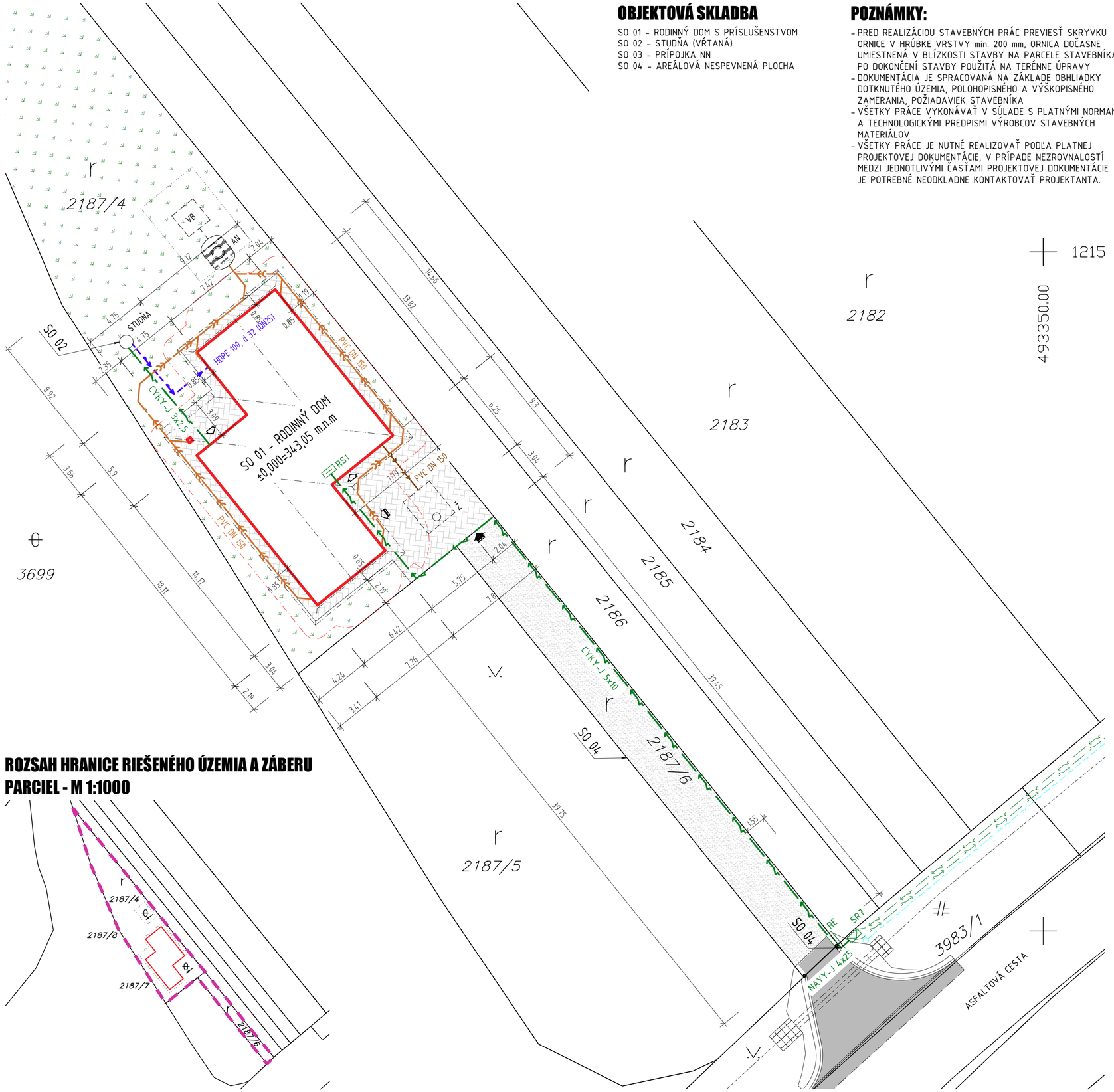

ROZSAH HRANICE RIEŠENÉHO ÚZEMIA A ZÁBERU PARCIEL - M 1:1000

LEGENDA GRAFICKÝCH ZNAČENÍ A SKRATIEK

- VJAZD/VSTUP NA PARCELU KN-C 2187/4, 2187/7
- VSTUP DO OBJEKTU RODINNÉHO DOMU
- VJAZD DO GARÁŽE RODINNÉHO DOMU
- HRANICE PARCIEL PODĽA KATASTRA NEHNUTEĽNOSTÍ KN-C
- VJAZD NA POZEMOK LEŽIACI MIMO TELESA CESTY III/1861 V LOKALITE TRENČIANSKE JASTRABIE – RIEŠI SAMOSTATNÝ PROJEKT
- AREÁLOVÁ NESPEVNENÁ PLOCHA (SO 04) – 138,5 m^2
- SPEVNENÉ PLOCHY PRISLÚCHAJÚCE K RD (SO 01) – 129,7 m^2
- NESPEVNENÁ ZATRÁVNENÁ PLOCHA – 594 m^2
- VONKAJŠÍ OBRYS STRECHY RODINNÉHO DOMU – NAJVYŠŠÍ BOD STRECHY OD ±0,000 m – (HREBEŇ) +5,168 m
- ODSTUPOVÉ VZDIALENOSTI OD STAVBY V ZMYSLE B.2 PROTIPOŽIARNE ZABEZPEČENIE STAVIEB
- HRANICA ODČLENENÝCH POZEMKOV A VYŇATIE Z PP KN-C p.č. 2187/7, 2187/8 Z PARCELY 2187/4 – NA ZÁKLADE GEOMETRICKÉHO PLÁNU, číslo overenia 611/22 ZO DŇA 02.05.2022
- HRANICA RIEŠENÉHO ÚZEMIA
- RODINNÝ DOM (SO 01) – ZASTAVANÁ PLOCHA 180,3 m^2 – ÚŽITKOVÁ PLOCHA 143,3 m^2

S	– STUDŇA VŔTANÁ, NAVRHOVANÁ – SO 02
Ž	– ŽUMPA, BETÓNOVÁ (VODOTESNÁ)
AN	– AKUMULAČNÁ NÁDRŽ NA DAŽĎOVÚ VODU CARAT S 6500 l, OBJEM 6,5 m^3 S BEZPEČNOSTNÝM PREPADOM DO VSAKOVACÍCH BLOKOV
VB	– VSAKOVACIE BLOKY EKODREN PLOCHU NAVRHNE DODÁVATEĽ S OHĽADOM NA TYP PÔDY
SR7	– PILIEROVÁ ROZVODNÁ ISTIACA SKRIŇA – HASMA SR7-DINO VV 2x400A/6x160A P2
RE	– ELEKTROMEROVÝ ROZVÁDZAČ 3 FÁZOVÝ – HASMA RE2.0 F403 W 25A. SÚSTAVA TN-C-S. ISTIČ B25/3
SR1	– DOMOVÝ ROZVÁDZAČ S KRYTÍM IP40/20 V ZÁDVERÍ DOMU. SÚSTAVA TN-S.

LEGENDA VEREJNÝCH SIETÍ

- NN PODZEMNÉ VEDENIE 2x NAYY-J 4x240 mm VO VÝKOPE Z TS 0064-101 – RIEŠI SAMOSTATNÝ PROJEKT ROZVOD ELEKTRICKEJ ENERGIE – SILNOPRÚD SLABOPRÚD PRE RODINNÉ DOMY, p. č. 2187/4, 2187/5, 2187/6
- VEREJNÝ ROZVOD NN – HDPE CHRÁNIČKA (V SPOLOČNOM VÝKOPE S NN PODZEMNÝM VEDENÍM) PO TRASE 3ks ŠÁCHT (PRI TS, PRI SR7, V POLOVICI VZDIALENOSTI)

LEGENDA NAVRHOVANÝCH PRÍPOJOK A SIETÍ

- NN PRÍPOJKA V ZEMI NAYY-J 4x25 mm VO VÝKOPE Z SR7 – SO 03 (DĽŽKA 1,2 m – BEZ REZERVY)
- NAPÁJACÍ KÁBEL CYKY-J 5x10, DO SPOL. VÝKOPU CHRÁNIČKA PRE ZATIAHNUTIE OPTICKÉHO KÁBLA (DĽŽKA 56,5 m – BEZ REZERVY)
- PRIPOJENIE PONORNÉHO ČERPADLA STUDNE CYKY-J 3x 2,5 (DĽŽKA 9,3 m – BEZ REZERVY)
- VONKAJŠÍ DOMOVÝ ROZVOD (PRÍVOD) VODY POTRUBÍM HDPE d32 (DN 25) (DĽŽKA 21,0 m – BEZ REZERVY)
- VONKAJŠIE DAŽĎOVÉ KANALIZAČNÉ POTRUBIE V ZEMI PVC DN150, min. spád 3% (DĽŽKA 65 m – BEZ REZERVY)
- VONKAJŠIE SPLAŠKOVÉ KANALIZAČNÉ POTRUBIE V ZEMI PVC DN150, min. spád 3% (DĽŽKA 11 m – BEZ REZERVY)

S

±0,000 = 343,050 m n.m. B.p.v

generálny projektant: Ing. arch. JAROSLAV HRENÁK, Potočná 649/117C, 911 01 TRENČÍN, OPATOVÁ		projektant profesijnej časti: Ing. arch. JAROSLAV HRENÁK, Potočná 649/117C, 911 01 TRENČÍN, OPATOVÁ	
architekt:	Ing. arch. JAROSLAV HRENÁK	vypracoval:	Ing. RÓBERT PÁLEŠ
HIP:	Ing. RÓBERT PÁLEŠ	kontroloval:	Ing. arch. JAROSLAV HRENÁK
ved. projektant:	Ing. RÓBERT PÁLEŠ	zodp. projektant:	Ing. arch. JAROSLAV HRENÁK

stavebník: RÓBERT PÁLEŠ, 972 17 KANIANKA; MARIANNA KUTIŠOVÁ, 957 03 PRUSY

názov stavby: **RODINNÝ DOM - NOVÉ HÔRKY, k.ú. TRENČIANSKE JASTRABIE**

miesto stavby:

stavebný objekt: **SO 01 - RODINNÝ DOM**

časť projektu: **C SITUÁCIA STAVBY**

názov dokumentu: **KOORDINAČNÁ SITUÁCIA STAVBY**

číslo paré:

zákazka číslo:

dátum:	06/2022
stupeň dokumentácie:	PSP
mierka:	1:200
číslo dokumentu:	C.1